



Obec Ústí, Ústí 88, 588 42 Větrný Jeníkov
email: ou.usti@volny.cz
mobil: 724 174 441

Č.j. ou.ust.102/2020

V Ústí 27. 11.2020

OZNÁMENÍ.

Záměr prodeje obecních pozemků p. č. 833/5 a 833/7 v k. ú Ústí u Humpolce.

Zastupitelstvo obce Ústí schválilo dne 25. 6. 2020 v Usnesení č. 3/2020 v bodě 9, záměr prodeje obecních pozemků p. č. 833/5 o výměře 30 m² trvalý travní porost a podle GZ p. č. 833/7 o výměře 143m² trvalý travní porost, katastrálním území Ústí u Humpolce. Cena pozemku 150 Kč/m². Nahlédnutí do KM a další informace k prodeji je možné získat v úředních hodinách na OÚ v Ústí, každé pondělí od 19.00 do 20.00 nebo po domluvě - mobil: 724174441.

Na základě zákona o obcích mohou občané vznášet písemné připomínky k tomuto záměru prodeje po zákonnou dobu 15 dnů a to v termínu od 1. 12. 2020 do 17. 12. 2020 na OÚ v Ústí.

Příloha: Zákres pozemku v kopii KM.

Josef Pařha
starosta

Zveřejněno 30. 11. 2020.

Sejmuto:

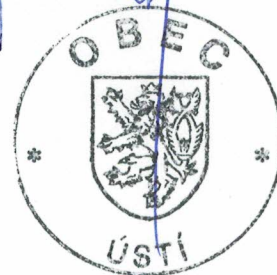

VÝKAZ DOSAVADNÍHO A NOVÉHO STAVU ÚDAJŮ KATASTRU NEMOVITOSTÍ

Dosavadní stav				Nový stav										
Označení pozemku parc. číslem	Výměra parcely		Druh pozemku	Označení pozemku parc. číslem	Výměra parcely		Druh pozemku	Typ stavby	Zpus. určení výměr	Porovnání se stavem evidence právních vztahů				
	ha	m ²	Způsob využití		ha	m ²	Způsob využití	Způsob využití		Díl přechází z pozemku označeného v katastru nemovitostí	Číslo listu vlastnictví	Výměra dílu		Označení dílu
												ha	m ²	
833/1	2	82	travní p.	833/1	1	39	travní p.		0	833/1	10001	1	39	
				833/7	1	43	travní p.		0	833/1	10001	1	43	
	2	82			2	82								

Výkaz údajů o bonitovaných půdně ekologických jednotkách (BPEJ) k parcelám nového stavu

Parcelní číslo podle		Kód BPEJ	Výměra		BPEJ na dílu parcely	Parcelní číslo podle		Kód BPEJ	Výměra		BPEJ na dílu parcely
katastru nemovitostí	zjednodušené evidence		ha	m ²		katastru nemovitostí	zjednodušené evidence		ha	m ²	
833/1		73244	1	39							
833/7		86811		8							
		73244	1	35							

Seznam souřadnic (S-JTSK)
Číslo bodu Souřadnice pro zápis do KN

	Y	X	Kód kv.	Poznámka
203-10	681880.39	1119681.15	3	dr. kolík
296-21	681872.40	1119684.77	3	znak z plastu
338-46	681874.05	1119699.13	8	dr. kolík
1	681879.20	1119684.51	3	znak z plastu

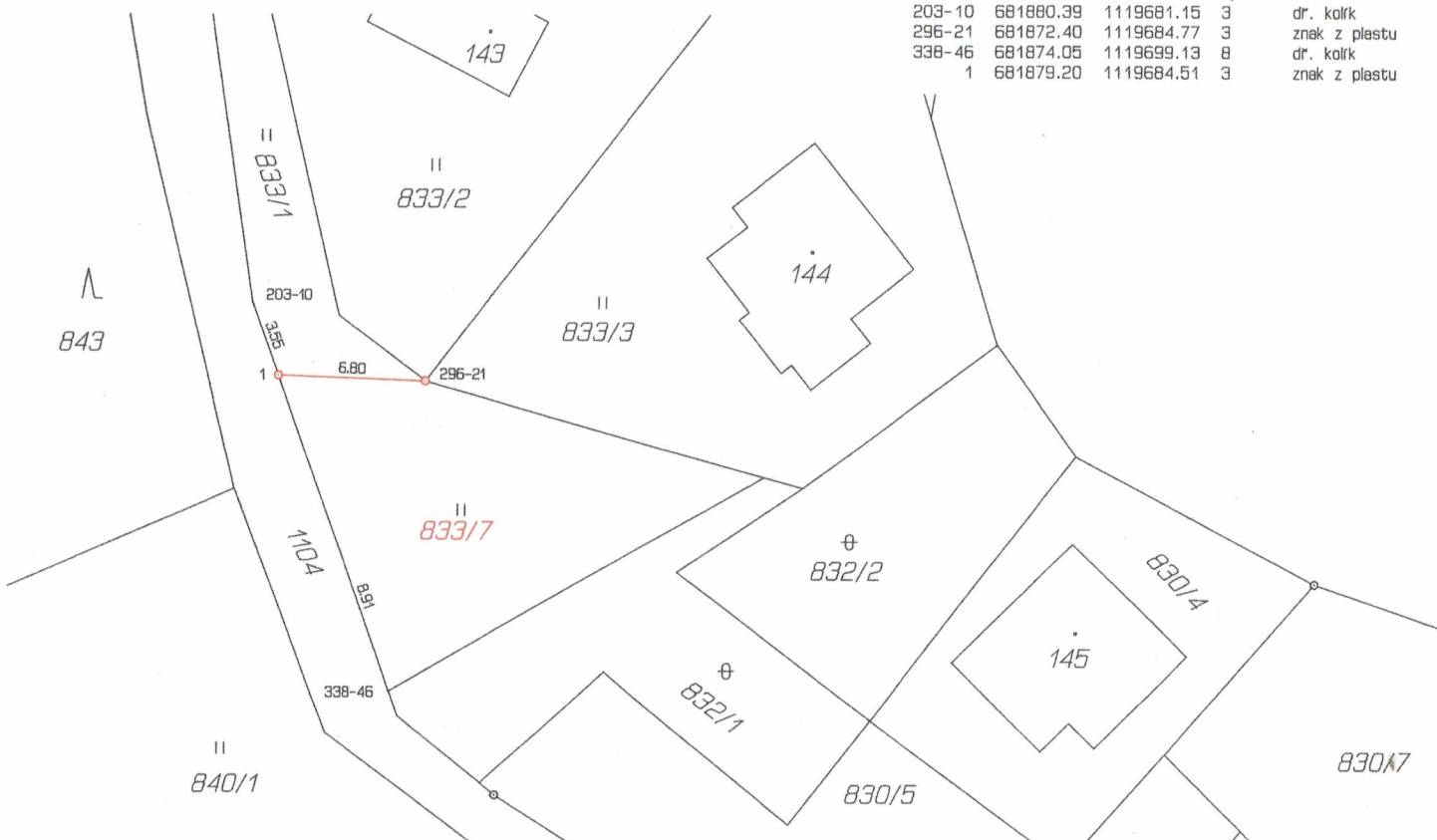

GEOMETRICKÝ PLÁN pro rozdělení pozemku	Geometrický plán ověřil úředně oprávněný zeměměřický inženýr:	Stejnopis ověřil úředně oprávněný zeměměřický inženýr:
	Jméno, příjmení: Ing. Jiří Uchytíl	Jméno, příjmení: Ing. Jiří Uchytíl
	Číslo položky seznamu úředně oprávněných zeměměřických inženýrů: 97/95	Číslo položky seznamu úředně oprávněných zeměměřických inženýrů: 97/95
	Dne: 19. srpna 2020 Číslo: 207/2020	Dne: 26. srpna 2020 Číslo: 213/2020
Náležitosti a přesnost odpovídá právním předpisům.	Tento stejnopis odpovídá geometrickému plánu v elektronické podobě uloženému v dokumentaci katastrálního úřadu.	
Vyhotovitel: Ing. Jiří Uchytíl Sládkova 73 Jihlava IČ: 13703838 Číslo plánu: 358-66/2020 Okres: Jihlava Obec: Ústí Kat. území: Ústí u Humpolce Mapový list: Humpolec 2-9/33, 34 Dosavadním vlastníkům pozemků byla poskytnuta možnost seznámit se v terénu s průběhem navrhovaných nových hranic, které byly označeny předepsaným způsobem: znaky z plastu	Katastrální úřad souhlasí s očíslováním parcel. KÚ pro Vysočinu KP Jihlava Ing. Iva Šádková PGP 1155/2020-707 2020.08.24 14:19:42 CEST	Ověření stejnopisu geometrického plánu v listinné podobě. 