

VÝKAZ DOSAVADNÍHO A NOVÉHO STAVU ÚDAJŮ KATASTRU NEMOVITOSTÍ

Dosavadní stav				Nový stav											
Označení pozemku parc. číslem	Výměra parcely		Druh pozemku Způsob využití	Označení pozemku parc. číslem	Výměra parcely		Druh pozemku Způsob využití	Typ stavby Způsob využití	Způsob určení výměr	Porovnání se stavem evidence právních vztahů					
	ha	m ²			ha	m ²				Díl přechází z pozemku označeného v katastru nemovitostí	dřívější poz. evidenci	Číslo listu vlastnictví	Výměra dílu		Označení dílu
												ha	m ²		
552/1	53	65	ostat. pl. jiná plocha	552/1	53	79	ostat. pl. jiná plocha		0	552/1		305	53	27	a
										552/16		305		52	b
													53	79	
				552/18	21	60	ostat. pl. jiná plocha		2	552/1		305		38	d
										552/16		305	21	22	c
													21	60	
552/16	41	62	ostat. pl. *1) 23	552/16	19	79	ostat. pl. *1) 23		0	552/16		305	19	79	
				552/19		9	ostat. pl. *2) 17		0	552/16		305		9	
1121/2	14	77	ostat. pl. *2) 17	1121/2	14	77	ostat. pl. *2) 17		0			10001			
	1	10	04		1	10	04								

*1) Kód 23 manipulační plocha

*2) Kód 17 ostatní komunikace

Zpřesnění geometrického a polohového určení pozemků podle §50 odst.1 písm. a) katastrálního zákona navržené v tomto geometrickém plánu lze v katastru nemovitostí provést jen na základě souhlasného prohlášení.

<p>GEOMETRICKÝ PLÁN pro rozdělení pozemku, změnu hranic pozemků, průběh vlastníky zpřesněné hranice pozemků</p>	Geometrický plán ověřil úředně oprávněný zeměměřický inženýr:		Stejnopis ověřil úředně oprávněný zeměměřický inženýr:	
	Jméno, příjmení: Ing. Martin Metelka		Jméno, příjmení: Ing. Martin Metelka	
	Číslo položky seznamu úředně oprávněných zeměměřických inženýrů: 1885/99		Číslo položky seznamu úředně oprávněných zeměměřických inženýrů: 1885/99	
	Dne: 19. května 2021 Číslo: 132/2021		Dne: 25. května 2021 Číslo: 138/2021	
	Náležitosti a přesnost odpovídá právním předpisům.		Tento stejnopis odpovídá geometrickému plánu v elektronické podobě uloženému v dokumentaci katastrálního úřadu.	
Vyhotovitel: GEODET-Metelka s.r.o. Žižkova 13 586 01 Jihlava	Katastrální úřad souhlasí s očíslováním parcel.		Ověření stejnopisu geometrického plánu v listinné podobě.	
Číslo plánu: 371-114/2021 Okres: Jihlava Obec: Ústí Kat. území: Ústí u Humpolce Mapový list: V.S.XIII-24-17	KÚ pro Vysočinu KP Jihlava Ing. Dana Jonášová PGP-666/2021-707 2021.05.24 14:03:22 CEST			

Seznam souřadnic (S-SK, S-JTSK)
 du Souřadnice pro zápis do KN Souřadnice určene měřením

Y	X	Kód kv.	Y	X	poznámka
-92414.84	-160708.75	8	680717.10	1119818.11	ozn. barvou
-92419.72	-160644.69	8	680721.55	1119882.20	ozn. barvou
-92368.13	-160614.05	8	680777.03	1119905.05	ozn. barvou
-92376.51	-160680.71	3	680759.09	1119840.30	dočasné kolík *
-92396.23	-160691.61	3	680738.00	1119832.37	dočasné kolík *
-92415.14	-160704.81	3	680717.37	1119822.05	dočasné kolík *
-92387.99	-160625.84	3	680755.68	1119896.26	dočasné kolík *
-92418.03	-160646.15	3	680723.01	1119880.51	dočasné kolík *
-92419.35	-160649.52	3	680721.21	1119877.37	dočasné kolík *
-92415.00	-160641.89	3	680726.63	1119884.29	dočasné kolík *
-92377.39	-160676.52	3	680758.83	1119844.58	dočasné barvou *

* bod chráněn stavební činností

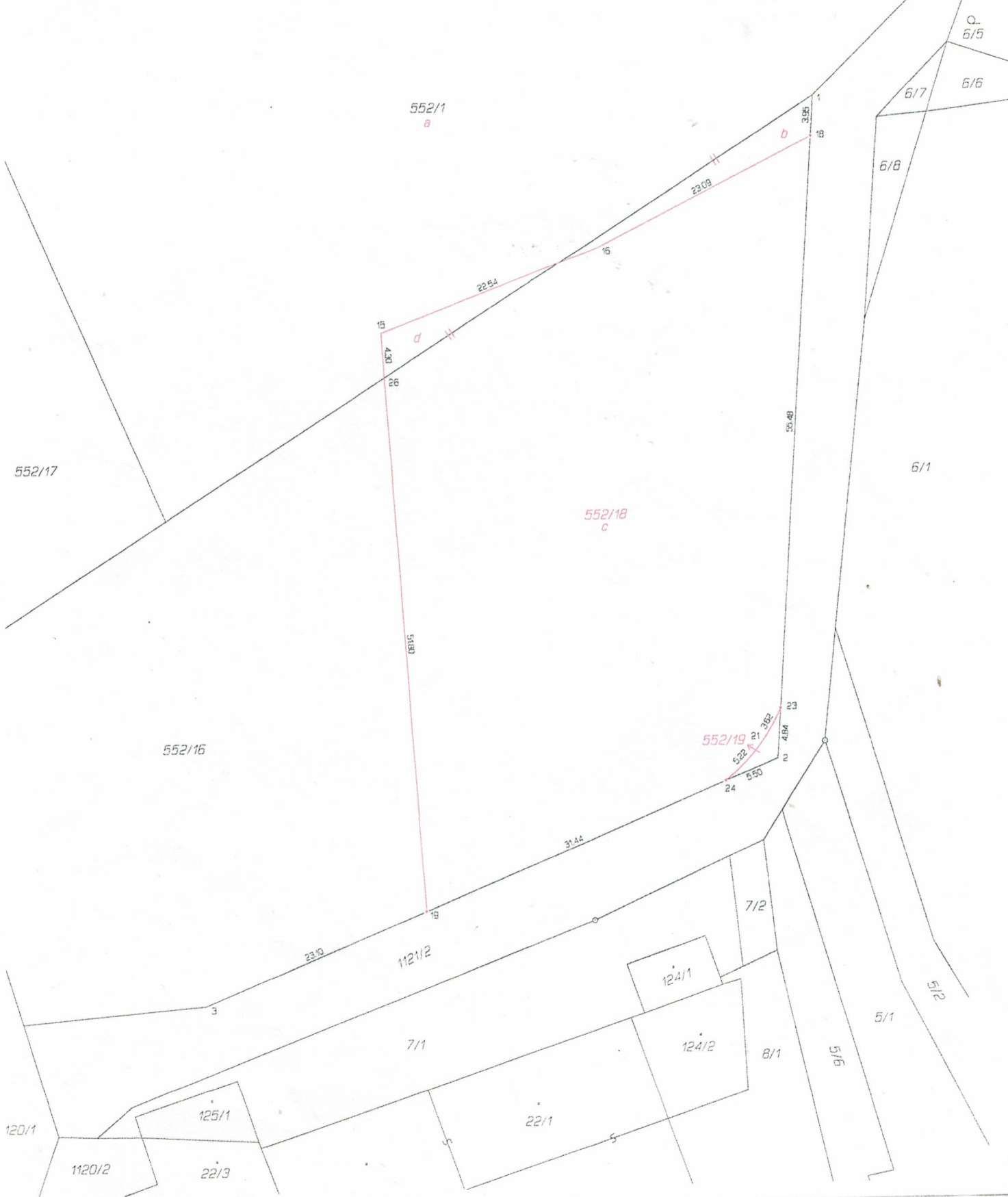

974/13

974/12

974/10

Plániště

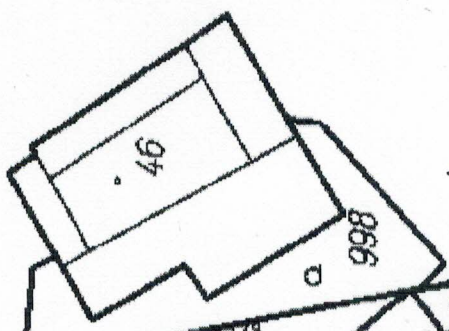

993/1

998

994/5

992

10002

