



Obec Ústí, Ústí 88, 588 42 Větrný Jeníkov  
email: ou.usti@volny.cz  
mobil: 724 174 441

Č.j. ou.ust.118/2020

V Ústí 15. 6. 2021

## OZNÁMENÍ.

### **Záměr prodeje obecního pozemku p. č. 704/2 v k. ú Ústí u Humpolce.**

Zastupitelstvo obce Ústí schválilo dne 25.6.2020 v Usnesení č. 3/2020 v bodě 10, záměr prodeje obecního pozemku p. č. 704/2, podle GP č. 369-29/2021, o výměře 140 m<sup>2</sup> ostatní plocha - jiná plocha v katastrálním území Ústí u Humpolce. Pozemek přímo sousedí s pozemkem žadatele. Cena pozemku 50 Kč/m<sup>2</sup>. Nahlédnutí do KM a další informace k prodeji je možné získat v úředních hodinách na OÚ v Ústí, každé pondělí od 19.00 do 20.00 nebo po domluvě - mobil: 724174441.

Na základě zákona o obcích mohou občané vznášet písemné připomínky k tomuto záměru prodeje po zákonnou dobu 15 dnů a to v termínu od 17. 6. 2021 do 9. 7. 2021 na OÚ v Ústí.

Příloha: Zákres pozemku v kopii GP

Zveřejněno 16. 6. 2021.

Sejmuto:

Josef Pařha  
starosta

Obec Ústí  
Ústí 88

588 42 Větrný Jeníkov  
IČ: 00286796, DIČ: CZ00286796

# VÝKAZ DOSAVADNÍHO A NOVÉHO STAVU ÚDAJŮ KATASTRU NEMOVITOSTÍ

Dosavadní stav				Nový stav										
Označení pozemku parc. číslem	Výměra parcely		Druh pozemku Způsob využití	Označení pozemku parc. číslem	Výměra parcely		Druh pozemku Způsob využití	Typ stavby Způsob využití	Zpús. určený výměr	Porovnání se stavem evidence právních vztahů				
										Díl přechází z pozemku označeného v katastru nemovitostí	Číslo listu vlastnictví	Výměra dílu		Označení dílu
	ha	m <sup>2</sup>	ha		m <sup>2</sup>									
704/2	1	99	ostat. pl. manipulační pl.	704/2	1	40	ostat. pl.		0	704/2	10001	1	40	
1106/2	8	07	ostat. pl. jiná plocha	1106/2	8	66	ostat. pl. ostat. komunikace		0	704/2	10001		59	a
										1106/2	10001	8	07	celá
												8	66	
												10	06	

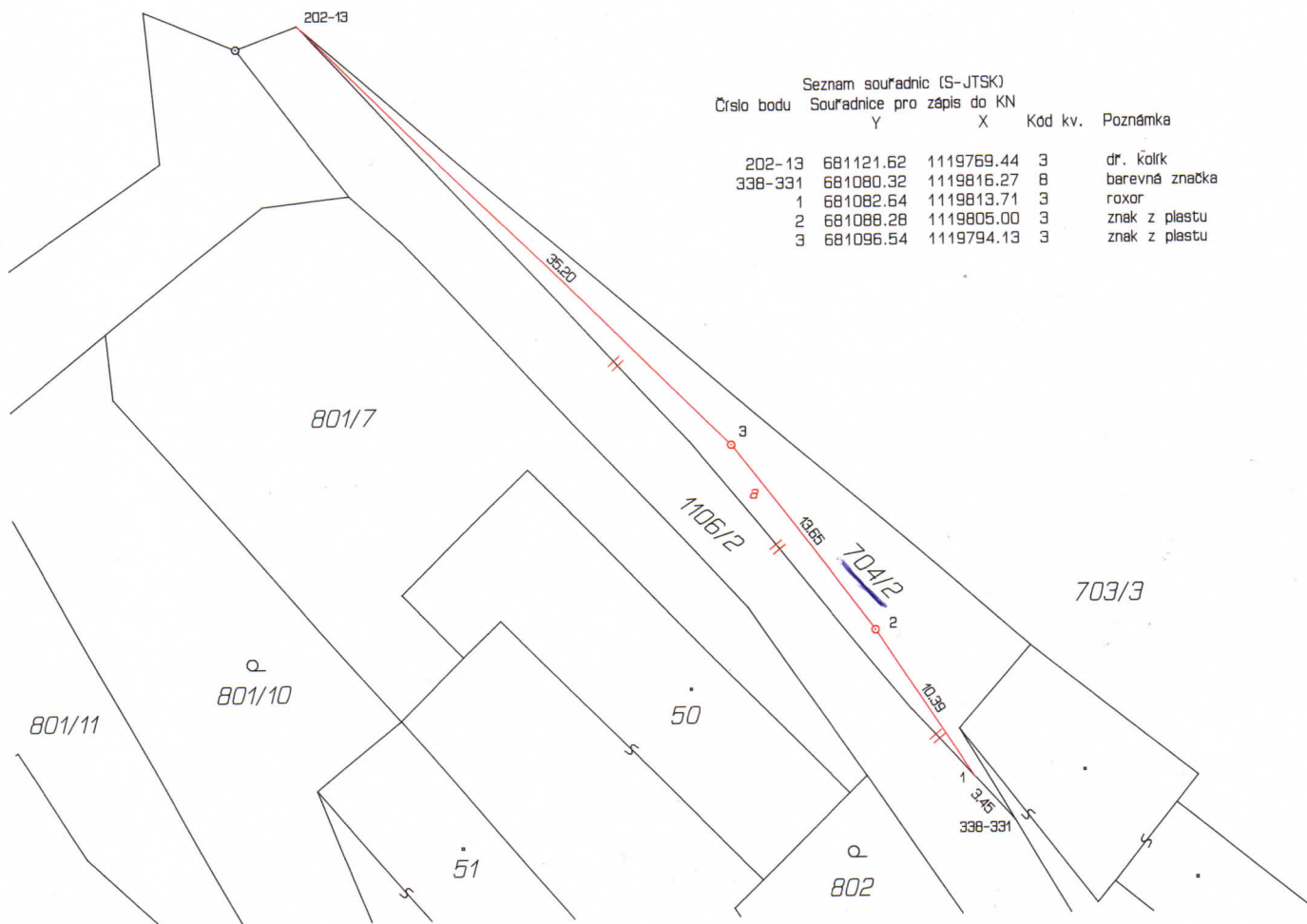

Seznam souřadnic (S-JTSK)  
Číslo bodu Souřadnice pro zápis do KN

	Y	X	Kód kv.	Poznámka
202-13	681121.62	1119769.44	3	dr. kolík
338-331	681080.32	1119816.27	8	barevná značka
1	681082.54	1119813.71	3	roxor
2	681088.28	1119805.00	3	znak z plastu
3	681096.54	1119794.13	3	znak z plastu

<h2 style="margin: 0;">GEOMETRICKÝ PLÁN</h2> <p style="margin: 0;">pro změnu hranic pozemků</p>	Geometrický plán ověřil úředně oprávněný zeměměřický inženýr:		Stejnopis ověřil úředně oprávněný zeměměřický inženýr:		
	Jméno, příjmení: <b>Ing. Jiří Uchytíl</b>		Jméno, příjmení: <b>Ing. Jiří Uchytíl</b>		
	Číslo položky seznamu úředně oprávněných zeměměřických inženýrů: <b>97/95</b>		Číslo položky seznamu úředně oprávněných zeměměřických inženýrů: <b>97/95</b>		
	Dne: <b>27. března 2021</b> Číslo: <b>117/2021</b>		Dne: <b>6. dubna 2021</b> Číslo: <b>123/2021</b>		
Náležitosti a přesnost odpovídá právním předpisům.		Tento stejnopis odpovídá geometrickému plánu v elektronické podobě uloženému v dokumentaci katastrálního úřadu.			
Katastrální úřad souhlasí s očíslováním parcel.		Ověření stejnopisu geometrického plánu v listinné podobě.			
Vyhotovitel: <b>Ing. Jiří Uchytíl</b> Sládkova 73 Jihlava IČ: 13703838		<b>KÚ pro Vysočinu</b> KP Jihlava Ing. Iva Šádková PGP 414/2021-707 2021.03.31 08:07:01 CEST			
Číslo plánu: 369-29/2021 Okres: Jihlava Obec: Ústí Kat. území: Ústí u Humpolce Mapový list: Humpolec 2-9/43		Dosavadním vlastníkům pozemků byla poskytnuta možnost seznámit se v terénu s průběhem navrhovaných nových hranic, které byly označeny předepsaným způsobem: znaky z plastu			