

Obec Ústí, Ústí 88, 588 42 Větrný Jeníkov
email: ou.usti@volny.cz
mobil: 724 174 441

Č.j. ou.ust.99/2022

V Ústí 5. 8. 2022

OZNÁMENÍ.

Záměr prodeje pozemků v majetku obce Ústí p. č. za pozemky v majetku obce Ústí p. č. 871/31 a 864/12 v k. ú Ústí u Humpolce.

Zastupitelstvo obce Ústí schválilo dne 27. 6. 2022 v Usnesení č. 3/2022 v bodě 6, záměr prodeje pozemků p. č. 871/31 a 864/12 travní porost o celkové výměře 13 m² na základě návrhu GP rozdělení pozemků. Za cenu obvyklou 150 Kč/m².

Nahlédnutí do KM a další informace k prodeji je možné získat v úředních hodinách na OÚ v Ústí, každé pondělí od 19.00 do 20.00 nebo po domluvě - mobil: 724174441.

Na základě zákona o obcích mohou občané vznášet písemné připomínky k tomuto záměru prodeje výše uvedených pozemků po zákonnou dobu 15 dnů a to v termínu od 6. 8. 2022 do 24. 8. 2022 na OÚ v Ústí.

Příloha: Návrh GP na rozdělení pozemků

Zveřejněno 5. 8. 2022.

Sejmuto:

Josef Pařha
starosta

Obec Ústí
Ústí 88
588 42 Větrný Jeníkov
IČ: 00286796, DIČ: CZ00286796

VÝKAZ DOSAVADNÍHO A NOVÉHO STAVU ÚDAJŮ KATASTRU NEMOVITOSTÍ												
Dosavadní stav					Nový stav							
Označení parc. částem	Vyměra parcely		Druh pozemku Způsob využití	Označení parc. částem	Vyměra parcely		Druh pozemku Způsob využití	Typ stavby Způsob využití	Způsob určení výměry	Porovnání se stavem evidence právních vztahů Díl přechází z výměry katastru dřívější poz. nemovitosti	Označení dílu	
	ha	m ²			ha	m ²						ha
864/1	13	61	ostatní p. rekreační půda	864/1	12	00	ostatní p. rekreační půda	0	864/1	10001	12	00
871/30		20	travní p.	864/11 864/12 871/30 871/31	1 5 12 13	56 5 8 81	rekreační půda rekreační půda travní p. travní p.	0 2 2 2	864/1 864/1 871/30 871/30	10001 10001 10001 10001	1 1 5 12 8	56 5 12 8

Výkaz údajů o bonitovaných půdně ekologických jednotkách (BPEJ) k parcelám nového stavu											
Parcelní číslo podle zjednotčené evidence		Vyměra		BPEJ na dílu parcely		Parcelní číslo podle katastru nemovitosti		Vyměra		BPEJ na dílu parcely	
871/30	84078	ha	m ²	ha	m ²	871/31	84078	ha	m ²	871/30	84078
			12								

[Handwritten signature]

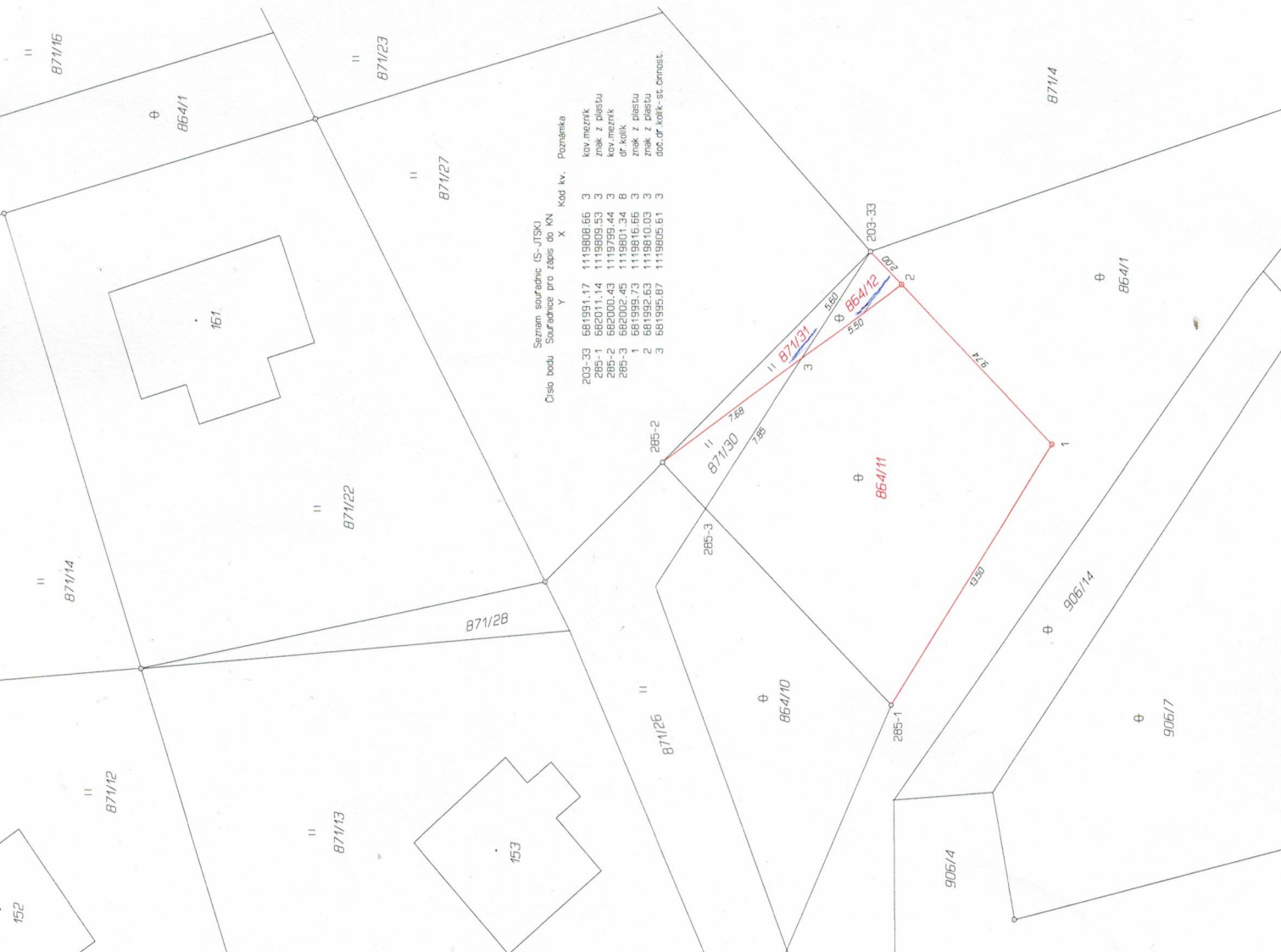

Seznam souřadnic (S-JTSK)

Číslo bodu	Souřadnice pro zápis do KN	X	Y	Kód kv.	Poznámka
203-33	681981.17	1119809.66	3		kov. měřítko
285-1	682011.14	1119809.59	3		znak z pláště
285-2	682000.43	1119799.44	3		kov. měřítko
285-3	682002.45	1119801.34	8		dr. kolík
1	681999.73	1119816.66	3		znak z pláště
2	681992.63	1119810.03	3		znak z pláště
3	681995.87	1119805.61	3		dob. dr. kolík-st. omšlet.

GEOMETRICKÝ PLÁN		Geometrický plán ověřil úředně oprávněný zeměměřický inženýr:	
pro rozdělení pozemku		Ing. Dana Jirková	
Číslo podklady seznamu úředně oprávněných zeměměřických inženýrů:		2683/2014	
Dne:		18.04.2022	
Město/oblast:		Ústí nad Labem	
Název/území a předmět: odpověď na právní předpis.		Číslo: 384-83/2022	
Katastrální úřad souhlas s ovládnutím parcel.		Katastrální úřad souhlas s ovládnutím parcel.	
Vykotvil: GEODEZIE ŠTEKL, s.r.o. Břimická 26, 386 01 Jihlava tel: 7753177283		Státní příjmení: Obec Ústí	
Číslo plánu: 384-83/2022		Číslo polohy seznamu úředně oprávněných zeměměřických inženýrů: ÚSTÍ 2683	
Okres: Jihlava		Dne: 18.04.2022	
Obec: Ústí		Město/oblast: ÚSTÍ NAD LABEM	
Kat. území: Ústí u Humpolce		Město/oblast: ÚSTÍ NAD LABEM	
Mapový list: Humpolec, 2-9/33		Město/oblast: ÚSTÍ NAD LABEM	
Dosaďování vlastním pozemkem byla poskytnuta možnost seznámit se s terénním a průběhem navrhovaných nových hranic, které byly označeny předepsaným způsobem viz poznámka		Město/oblast: ÚSTÍ NAD LABEM	
viz poznámka		Město/oblast: ÚSTÍ NAD LABEM	