

VÝKAZ DOSAVADNÍHO A NOVÉHO STAVU ÚDAJŮ KATASTRU NEMOVITOSTÍ

Dosavadní stav				Nový stav										
Označení pozemku parc. číslem	Výměra parcely		Druh pozemku Způsob využití	Označení pozemku parc. číslem	Výměra parcely		Druh pozemku Způsob využití	Typ stavby Způsob využití	Způs. určení výměr	Porovnání se stavem evidence právních vztahů				
	ha	m ²			ha	m ²				Díl přechází z pozemku označeného v katastru nemovitostí	dřívější poz. evidenci	Číslo listu vlastnictví	Výměra dílu	
st.15	7	57	zast. pl.	st.15	7	57	zast. pl.	č.p.6 rod.dům	0			37		
42/1	4	70	travní p.	42/1	4	70	travní p.		0			37		
42/2	3	33	zahrada	42/2	3	33	zahrada		0			37		
44	10	96	zahrada	44	10	96	zahrada		0			108		
224/1	28	16	ostat. pl. ostat. komunikace	224/1	27	39	ostat. pl. ostat. komunikace		0	224/1	10001	27	39	
				224/11	39		ostat. pl. jiná plocha		0	224/1	10001			39
				224/12	38		ostat. pl. jiná plocha		2	224/1	10001			38
236	*1)	43	45 ostat. pl. ostat. komunikace	236	41	55	ostat. pl. ostat. komunikace		0			10001		
		98	17		96	27								

*1) Změna výměry -190 m2 podle §37odst.(1) katastrální vyhlášky u parcely č.236

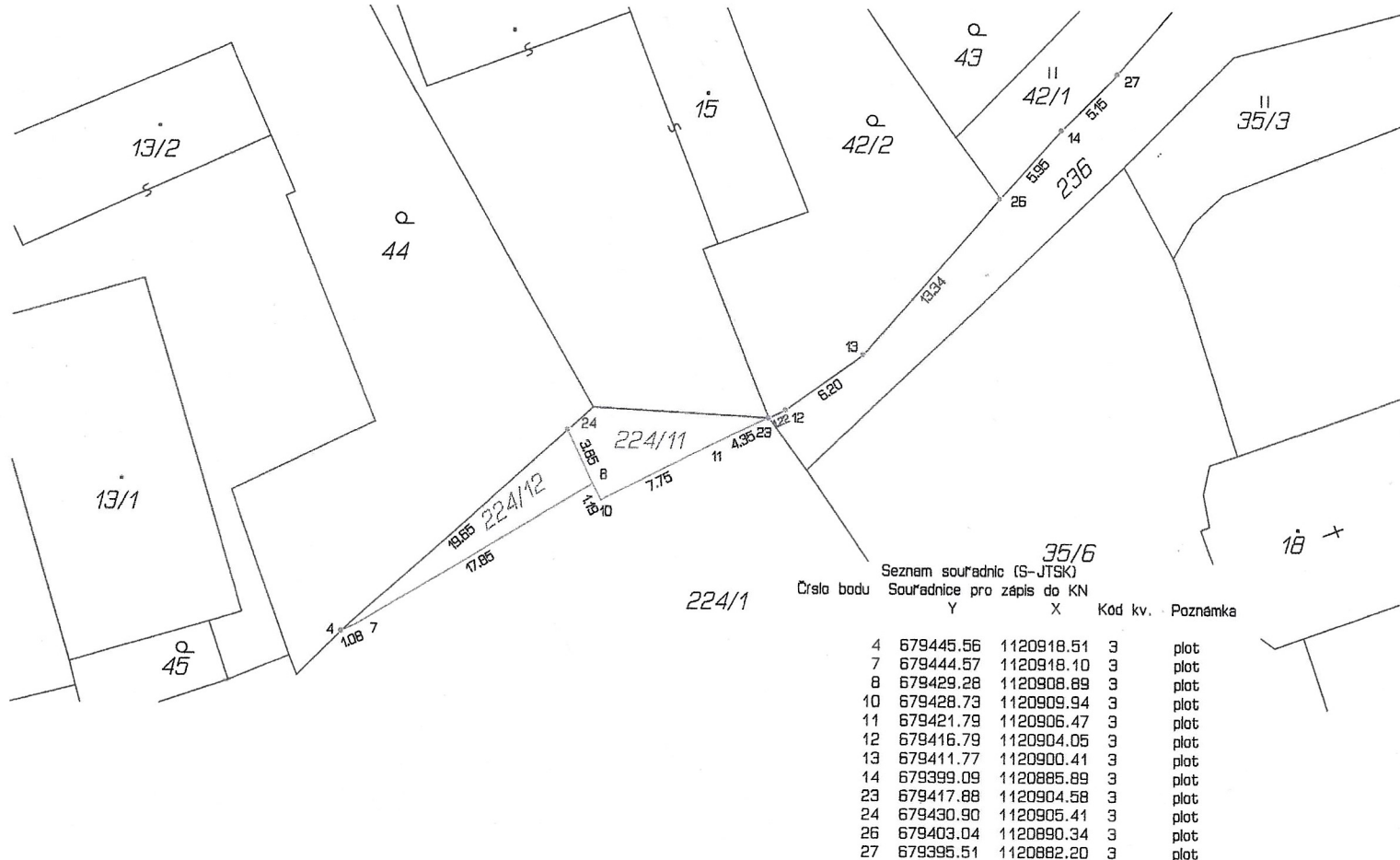

Zpřesnění geometrického a polohového určení pozemků podle §50 odst.1 písm. a) katastrálního zákona navržené v tomto geometrickém plánu lze v katastru nemovitostí provést jen na základě souhlasného prohlášení.

GEOMETRICKÝ PLÁN pro rozdělení pozemku, průběh vlastnický zpřesnění hranice pozemků	Geometrický plán ověřil úředně oprávněný zeměměřický inženýr:	Stejnopis ověřil úředně oprávněný zeměměřický inženýr:
	Jméno, příjmení: Ing. Jiří Uchytíl	Jméno, příjmení: Ing. Jiří Uchytíl
	Číslo položky seznamu úředně oprávněných zeměměřických inženýrů: 97/95	Číslo položky seznamu úředně oprávněných zeměměřických inženýrů: 97/95
	Dne: 24. října 2022 Číslo: 388/2022	Dne: 27. října 2022 Číslo: 397/2022
Náležitostmi a přesností odpovídá právním předpisům.	Tento stejnopis odpovídá geometrickému plánu v elektronické podobě uloženému v dokumentaci katastrálního úřadu.	
Vyhotovitel: Ing. Jiří Uchytíl Sládkova 4617/73 586 01 Jihlava IČ:13703838	Katastrální úřad souhlasí s očíslováním parcel.	Ověření stejnopisu geometrického plánu v listinné podobě.
Číslo plánu: 65-107/2022	Ing. Iva Šádková KÚ pro Vysočinu KP Jihlava PGP-1686/2022-707 2022.10.26 09:58:23 +02'00'	
Okres: Jihlava		
Obec: Ústí		
Kat. území: Branišov u Jihlavy		
Mapový list: Pelhřimov 1-0/13		
Dosavadním vlastníkům pozemků byla poskytnuta možnost seznámit se v terénu s průběhem navrhovaných nových hranic, které byly označeny předepsaným způsobem: plotem		